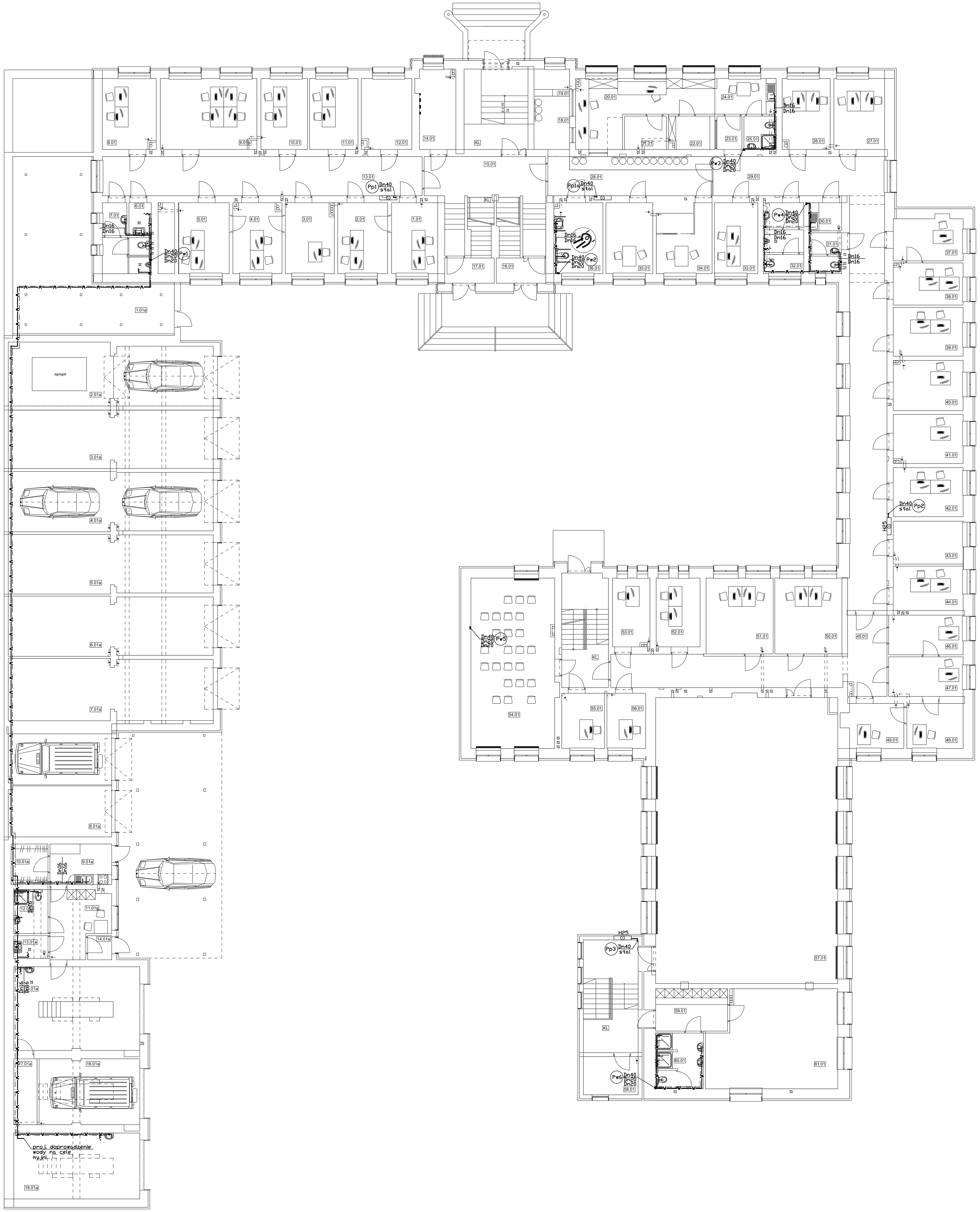

1.01	zespół kadr i szkoleń	płytki gresowe	12.04 m2
2.01	zespół kadr i szkoleń	płytki gresowe	13.02 m2
3.01	zast.nacz.ruchu drogowego	panele drewniane	12.81 m2
4.01	sek.ruchu drogowego	płytki gresowe	12.81 m2
5.01	nacz.sek.ruchu drogowego	panele drewniane	13.23 m2
6.01	pom. techniczne	płytki ceramiczne	2.50 m2
7.01	wc męskie	płytki ceramiczne	9.05 m2
8.01	sek.ruchu drogowego	płytki gresowe	14.04 m2
9.01	sek.ruchu drogowego	płytki gresowe	25.23 m2
10.01	sek.ruchu drogowego	płytki gresowe	12.17 m2
11.01	sek.ruchu drogowego	płytki gresowe	12.64 m2
12.01	zespół kontroli	płytki gresowe	13.19 m2
13.01	korytarz	płytki gresowe	45.34 m2
14.01	zespół łączności i informacji	wykł.podłogowa antyelektrostatyc	10.96 m2
15.01	korytarz	płytki gresowe	26.70 m2
16.01	korytarz	płytki gresowe	4.48 m2
17.01	korytarz	płytki gresowe	4.48 m2
KL	klatka schodowa	płytki gresowe	18.46 m2
18.01	poczekalnia	płytki gresowe	13.65 m2
19.01	recepcja	płytki gresowe	3.65 m2
20.01	dyżurka	płytki gresowe	24.00 m2
21.01	pom.łączności specjalnej	płytki gresowe	5.00 m2
22.01	wydawanie broni	płytki gresowe	5.58 m2
23.01	śluza	płytki gresowe	3.00 m2
24.01	pom.socjalne	płytki gresowe	8.13 m2
25.01	wc	płytki ceramiczne	3.86 m2
26.01	rewir.dziel.-pom.biur.	płytki gresowe	12.55 m2
27.01	rewir.dziel.-pom.biur.	płytki gresowe	13.23 m2
28.01	korytarz	płytki gresowe	16.29 m2
29.01	korytarz	płytki gresowe	81.09 m2
30.01	mały pokój śniadań	płytki ceramiczne	3.29 m2
31.01	wc męskie	płytki ceramiczne	4.57 m2
32.01	wc damskie	płytki ceramiczne	10.01 m2
33.01	rewir.dziel.-pom.biur.	płytki gresowe	11.36 m2
34.01	pokój pierwszego kontaktu	wykł.przemysłowa o podwyż. wytrz	13.10 m2
35.01	pokój niebieski	wykł.przemysłowa o podwyż. wytrz	12.25 m2
36.01	wc	płytki ceramiczne	12.81 m2
KL	klatka schodowa	płytki gresowe	9.88 m2
37.01	kierownik rew.dzielnicowych	panele drewniane	11.18 m2
38.01	rewir dzielnicowych	płytki gresowe	10.91 m2
39.01	rewir dzielnicowych-pom.biur.	płytki gresowe	12.59 m2
40.01	kier.ogniwa konwojowo-ochronne	panele drewniane	12.95 m2
41.01	kier.ref. patrolowego i interw	panele drewniane	12.64 m2
42.01	zespół zarządzania kryzysowego	płytki gresowe	12.64 m2
43.01	sek.prew-zes.ds wykroczeń	płytki gresowe	11.10 m2
44.01	sek.prew-zes.ds wykroczeń	płytki gresowe	11.47 m2
45.01	korytarz	płytki gresowe	38.61 m2
46.01	naczelnik sekcji prewencji	panele drewniane	10.92 m2
47.01	sek.prewencji-sekretariat	płytki gresowe	10.91 m2
48.01	sek.prew.-zast.naczelnika	panele drewniane	9.45 m2
49.01	sek.prew.-zast.naczelnika	panele drewniane	9.64 m2
50.01	sekcja kryminalna	płytki gresowe	18.98 m2
51.01	sekcja kryminalna	płytki gresowe	18.98 m2
52.01	sekcja kryminalna	płytki gresowe	11.16 m2
53.01	sekcja kryminalna	płytki gresowe	9.55 m2
KL	klatka schodowa	płytki gresowe	19.11 m2
54.01	sala odpraw	panele drewniane	52.25 m2
55.01	sekcja kryminalna	płytki gresowe	8.68 m2
56.01	sekcja kryminalna	płytki gresowe	7.85 m2
57.01	sala gimnastyczna	naw. DD Linodur Sport	192.97 m2
KL	klatka schodowa	płytki gresowe	22.14 m2
58.01	pom.gospodarcze	płytki gresowe	7.51 m2
59.01	przebieralnia	płytki gresowe	10.92 m2
60.01	umywalnia	płytki ceramiczne	9.55 m2
61.01	siłownia	nawierzchnia DD Linodur Sport	43.67 m2
1.01a	magazyn opon	posadzka przemysłowa	66.05 m2
2.01a	garaż/magazyn na agregat	posadzka przemysłowa	45.13 m2
3.01a	garaż	posadzka przemysłowa	42.59 m2
4.01a	garaż	posadzka przemysłowa	43.38 m2
5.01a	garaż	posadzka przemysłowa	43.02 m2
6.01a	garaż	posadzka przemysłowa	43.32 m2
7.01a	garaż	posadzka przemysłowa	46.01 m2
8.01a	garaż	posadzka przemysłowa	38.21 m2
9.01a	kuchnia treserów	płytki gresowe	8.99 m2
10.01a	szatnia treserów	płytki gresowe	5.37 m2
11.01a	pom.socjalne	płytki gresowe	12.90 m2
12.01a	wc/prysznic	płytki ceramiczne	5.42 m2
13.01a	pom. techniczne	płytki ceramiczne	2.80 m2
14.01a	wiatrołap	płytki gresowe	2.08 m2
15.01a	garaż	posadzka przemysłowa	37.76 m2
16.01a	garaż	posadzka przemysłowa	24.16 m2
17.01a	magazyn	posadzka przemysłowa	5.53 m2
18.01a	garaż/myjnia samochodowa	posadzka przemysłowa	29.76 m2

LEGENDA:

- proj. instalacja wody zimnej
- proj. instalacja wody ciepłej
- proj. instalacja wody cyrkulacyjnej
- proj. instalacja wody na cele p.poż.
- Dn20 Dn15 Dn15 — średnica projprzewodu wody zimnej/p.poż; średnica projprzewodu wody ciepłej; średnica projprzewodu wody cyrkulac.
- proj. rura ochronna Dz63PE SDR11 L=1,0m
- Pw — proj. pion wodociągowy
- Pp — proj. pion wodociągowy na cele p.poż.
- proj. elektrozawór
- z.z. — proj. zawór ze złączką do węża
- proj. zlewozmywak dwukomorowy z ociekaczem
- proj. zlewozmywak jednokomorowy z ociekaczem
- proj. zmywarka
- proj. zlew gospodarczy
- proj. pisuar
- proj. natrysk
- proj. miska ustępowa
- proj. umywalka
- proj. hydrant wewnętrzny Dn25

UWAGI:

1. Dokładną lokalizację włączenia ustalić na montażu
2. Dokładna lokalizacja przyborów i urządzeń wg proj. architektonicznego
3. Wszystkie zainstalowane urządzenia i materiały muszą posiadać odpowiednie atesty i dopuszczenia
4. Przy przejściu przez ściany oddzielenia p-poż. zabudować zabezpieczenia przeciwpożarowe:
   - dla rur palnych osłonę ogniochronną
   - dla rur niepalnych masę elastyczną ogniochronną
5. Na rysunku opisano:
   - średnice zewnętrzne dla rur PP-R
   - średnice nominalne dla rur stalowych
6. Przewody prowadzone będą:
   - pod stropem
   - w bruzdach ściennych
7. Przewody wodne zabezpieczyć izolacją termiczną
8. Na odgałęzieniu do poszczególnych grup przyborów zamontować zawory odcinające
9. Zawory hydrantowe Dn25 zamontować na wysokości +1,35m nad posadzką
11. Rozpatrywać łącznie z pozostałymi branżami
12. Wszelkie niezgodności i nieścisłości pisemnie uzgodnić z projektantem
13. Wymiary i rzędne sprawdzić na budowie

PROJEKT ARCHITEKTONICZNO-BUDOWLANY

AAG s.c.
AnArchi Group s.c.
ul. Chorzowska 64
44-100 Gliwice
biuro@a-ag.com.pl
www.a-ag.com.pl
tel. [032] 331 16 17
fax [032] 334 71 69

Koordynacja proj.: mgr inż. arch. Konrad Olżbonek, inż. arch. Agata Bobowska

Nazwa zadania: Remont, przebudowa, rozbudowa i nadbudowa Komendy Miejskiej Policji w Zawierciu przy ul. Kasprowicza 9

Inwestycja: Komenda Powiatowa Policji w Zawierciu przy ul.Kasprowicza 9,

Inwestor: Komenda Wojewódzka Policji w Katowicach, ul. Lompy 19, 40-038 Katowice

PROJEKTOWAŁ: mgr inż. Piotr Kurzbauer

OPRACOWAŁA: mgr inż.Sławomira Puchała

SPRAWDZAŁ: mgr inż.Radosław Radzięcki

Tytuł rysunku: Rzut parteru - instalacja wodociągowa

Numer projektu:	AAG/07/0054
Data:	Czerwiec 2008
Branża:	wod-kan
Skala rysunku:	1:100
Numer rysunku:	wk.07

Wszelkie niezgodności i nieścisłości pisemnie uzgodnić z projektantem, wymiary i rzędne sprawdzić na budowie

A0