

rzut poddasza - kojce dla psów

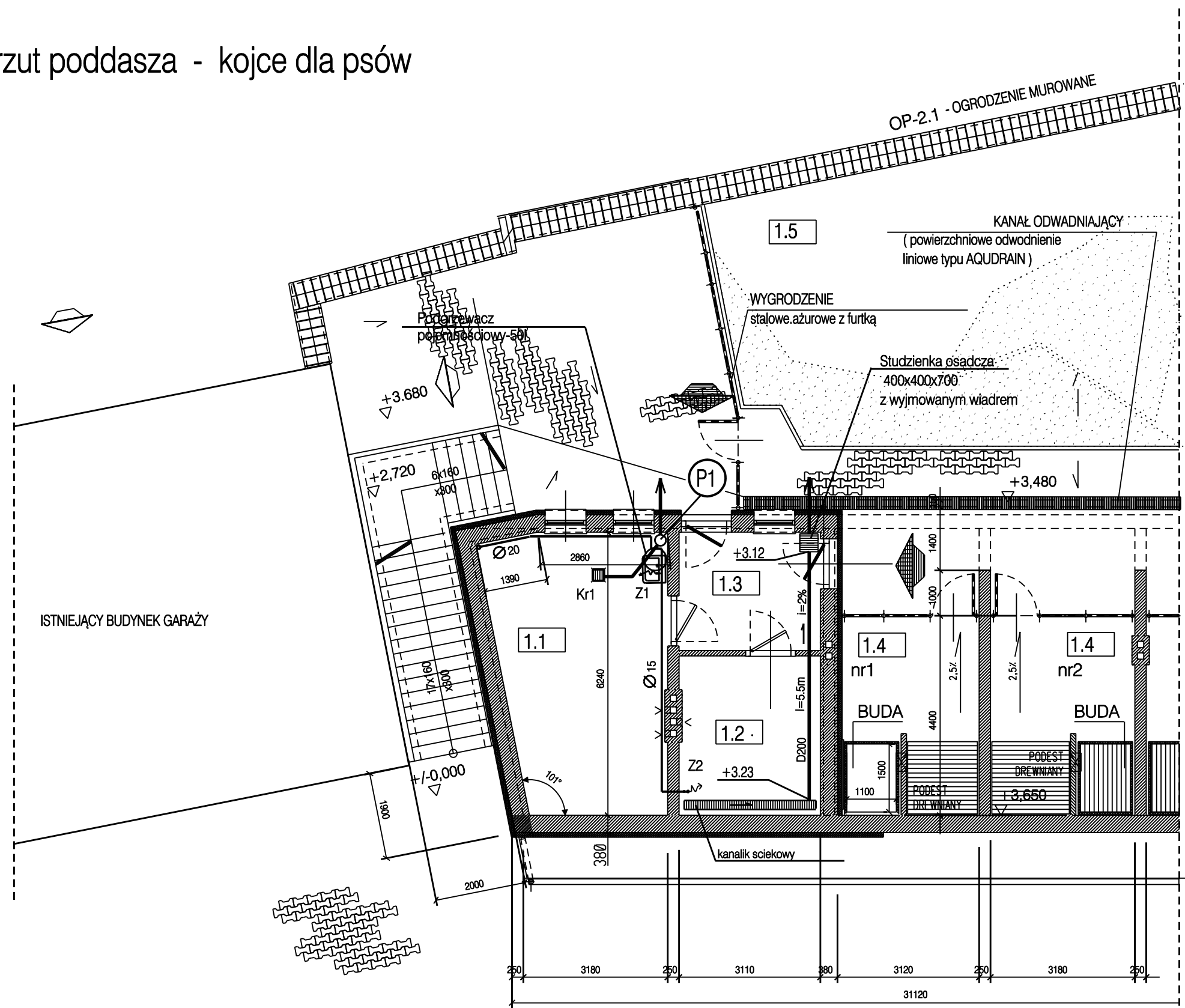

- 1.1

KUCHNIA
przygotowanie posiłków dla psów
- 1.2

NATRYSK dla psów
- 1.3

PRZEDSIONEK
- 1.4

KOJEC dla psa
- 1.5

WYBIEG

+/-0,00=254,200 m.n.p.m.

ALMA
PROJEKT

PRACOWNIA ARCHITEKTONICZNO - URBANISTYCZNA
MGR INŻ. ARCH. MACIEJ KOLESIŃSKI

41-260 SŁAWKÓW, ul. WRZOSOWA 44, tel./fax. (032) 2609479, kom. 693 120 172, e-mail: biuro@almaprojekt.pl
NIP: 629-177-13-42, REGON: 277727322, BPH SA O/KATOWICE 39106000760000326000116005

TYTUŁ OPRACOWANIA, LOKALIZACJA
BUDOWY ZESPOŁU GARAŻY (OBIEKT OP-1) - uzupełnienia do PROJEKTU BUDOWLANEGO
NR PROJEKTU 06/PB/04 KOMENDY MIEJSKIEJ POLICJI W MYSŁOWICACH
MYSŁOWICE, ul. STAROKOŚCIELNA 2
CZĘŚĆ : instalacje wod - kan

INWESTOR
KOMENDA WOJEWÓDZKA
POLICJI W KATOWICACH
40-083 KATOWICE
ul. LOMPY 19

TREŚĆ RYSUNKU
INSTALACJE WOD - KAN
KOJCE DLA PSÓW. RZUT PODDASZA.

SKALA
1:100

PROJEKTANT SIECI WOD. - KAN.
inż. MARIA ANITA BOCK
upr. bud.-inst. nr 519/78, czł. Śląskiej Okręgowej Izby Budownictwa nr SKL/IS/2730/04
WYKONAŁ
mgr inż. ZOFIA ZACNY

DATA
10.2007

PODPIS

UMOWA NR
1174/KWP/2007
NR PROJEKTU
25/PW/04/A
NR RYSUNKU
PW-WK- 1

GLÓWNY PROJEKTANT
mgr inż. arch. STANISŁAW KOLESIŃSKI
upr. architektoniczne nr 1346/74/Ki, czł. Śląskiej Okręgowej Izby Architektów nr SL-0023
SPRAWDZAJĄCY, KOORDYNATOR PROJEKTU
mgr inż. arch. MACIEJ KOLESIŃSKI
upr. architektoniczne nr 190/2001, czł. Śląskiej Okręgowej Izby Architektów nr SL-0022

Załączone materiały stanowią własność firmy P.A.-U. ALMAPROJEKT. Ani umysłowe prawa własnościowe, ani dane, ani know-how, ani tajemnice interesu oraz licencja ich używania nie jest odstąpiona zarówno pośrednio jak i bezpośrednio. Wszystkie informacje dotyczą wyłącznie adresata, przekazane w celu ich oceny, których to informacji nie wolno reprodukowac ani przekazywać osobom trzecim. Oprócz tego nie można ich wykorzystywać do produkcji lub innych celów albo też nawet upoważniać kogoś do tego bez jednoznacznego, pisemnego zezwolenia firmy P.A.-U. ALMAPROJEKT. Przyjęcie tego dokumentu należy rozumieć jako przyjęcie powyżej wymienionych warunków.